

Sept. 2020, Numéro 56
avec le soutien de la Ville de Bruges
Édition spéciale / Format numérique

BRUGES ASSO'S



Édito

La rentrée est toujours un moment important dans la vie de nos associations, dans la vie des familles, des jeunes et des moins jeunes, dans la vie de toutes et tous. Cette rentrée encore d'avantage.

Les mois de mars à juin furent difficiles, mais les associations, les bénévoles et les professionnels se sont mobilisés pour maintenir ce lien qui nous rend plus fort. Notre été est différent des autres années et pourtant...

S'il est un enseignement de cette période qu'on ne peut ignorer, c'est la place prépondérante qu'ont pris les citoyens et les associations dans la mise en œuvre d'une solidarité réelle, quotidienne et désintéressée durant la crise sanitaire. Partout sur le territoire les acteurs associatifs ont fait preuve d'une immense réactivité, d'une capacité d'innovation et de solidarité.

Sans oublier les professionnels des services et les élus de la ville pour leur soutien et leur attention.

UN GRAND MERCI À TOUTES ET TOUS !

C'est avec plaisir que nous vous présentons les projets riches et variés des associations, des idées nouvelles, des animations inédites mais aussi les projets que nous aimons retrouver...

SORTIES SPECTACLES ENFANTS

Le PLEB propose tout au long de l'année d'accompagner vos enfants au théâtre : pour partager avec eux des découvertes et des émotions, leur donner le goût du théâtre, aiguïser leur sens critique, éveiller leur sensibilité et leur faire découvrir l'art d'être spectateur... Programme et inscriptions sur www.pleb.fr. Condition : adhérer au PLEB (15€ par an et par famille) puis 2€/spectacle

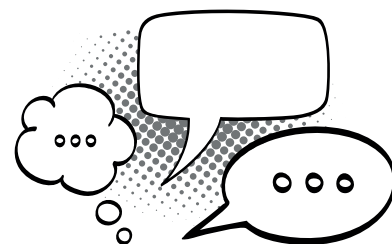

RÉFLÉCHIR ENSEMBLE POUR CRÉER LA MJC DE DEMAIN

(Activités, vie associative, accompagnement des familles...)

La MJC de Bruges est une Maison pour tous qui accueille tous les publics sur des espaces d'échanges ou d'activités ludiques, culturelles ou sociales. Elle est agréée Espace de Vie Sociale par la CAF de la Gironde. Pour penser la MJC de demain, nous vous soumettons un questionnaire. Suivre le lien <https://forms.gle/dZR4jotQxBZLYU9i8>

En fonction des propositions, la MJC pourrait être amenée à enrichir ses actions. Ce questionnaire est ANONYME et vous prendra moins de cinq minutes. Votre réponse nous sera grandement utile (lien relayé sur nos réseaux sociaux ainsi que sur le site et la page facebook de la ville).

Merci d'avance.
L'équipe de la MJC
www.mjcbruges.com

ON THE ROAD COMPANY

La compagnie de théâtre On the road Company propose de nombreux événements visant à animer la Ville de Bruges et à créer une activité culturelle et artistique locale, accessible et proche des habitants de la commune. Ses Cafés Littéraires, animés par ses comédiens, sont devenus des rendez-vous très appréciés qui attirent sans cesse plus de public. Chacun vient y découvrir et partager les textes du patrimoine littéraire français et étranger, le tout dans une atmosphère conviviale et participative qui en constitue la marque de fabrique. On the road Company propose aussi des événements plus ponctuels sous forme de pièces de théâtre, de lectures théâtralisées et de stages de théâtre thématiques.

STAGE DE THÉÂTRE

Le PLEB Patronage Laïque des Ecoles de Bruges propose un stage de théâtre de 3 jours, ouvert à tous les enfants, débutants ou déjà expérimentés, âgés de 9 à 12 ans pendant les vacances de la Toussaint. Animé par une comédienne professionnelle, il donnera lieu à une courte représentation lors de la soirée d'ouverture de la Quinzaine de l'Égalité, de la diversité et de la citoyenneté à l'Espace Culturel Treulon. Inscriptions et informations : www.pleb.fr ou 07 50 22 56 54

AMCSB

L'AMCSB propose aux personnes souffrant de maladies chroniques (arthrose, diabète, maladies cardio-respiratoires, cancers, etc.) de pratiquer des activités physiques (gym douce, pilates, marche et relaxation) dans le respect de leurs capacités physiques et psychologiques, grâce à un programme personnalisé et adapté à leur état de santé. Nous serons heureuses de vous renseigner et de vous accueillir dès septembre : au 06 51 68 50 30 ou association.amcsb@gmail.com

.....

BRUGES RANDO PÉDESTRE

Après un printemps très compliqué sur le plan sanitaire qui a entraîné l'interruption de nos activités, notre Club est prêt à repartir sur les chemins :

- à partir du 10 septembre pour les randonnées du JEUDI (tous les 15 jours)
- à partir du 13 septembre pour les randonnées du DIMANCHE
- à partir du 19 septembre pour la Marche Nordique le SAMEDI au Domaine du Pinsan à Eysines

Vous pouvez consulter le calendrier sur notre site rando-pedestre-bruges.jimdo.com mais également nous rendre visite sur notre stand lors du prochain Salon des Associations en Septembre 2020.

Contacts

Danielle BERGER : 06 44 73 76 78

Marie-Christine GUYOT : 06 15 41 55 88

.....

EUREKA ET L'ASPE FUSIONNENT !

Depuis près de 30 ans, votre structure Brugeaise EUREKA Service vous accompagne pour vous libérer de vos tâches ménagères, courses, repassage, petite manutention, entretien de jardin mais vient également en renfort à nos entreprises et collectivités avec des missions de manutention, propreté et espaces verts. Sa vocation Solidaire d'insertion et d'acteur de l'emploi local s'est retrouvée dans celle de l'ASPE (Association Sociale Pour l'Emploi) à Eysines et, aujourd'hui, EUREKA devient ASPE-EUREKA. Cette nouvelle structure s'étend désormais de Bordeaux jusqu'au bas médoc en passant par Eysines, Blanquefort, le Taillan et garde évidemment son antenne Brugeaise du Forum des Associations. 280 intervenants accompagnés par an par une équipe de 11 permanents (avec encadrants techniques et accompagnateurs socio-professionnels) sont maintenant réunis pour faire de votre satisfaction leur meilleur drapeau. La solidarité est au coeur de nos réflexions face à la période que nous vivons, faites appel à une structure qui la contient dans ses statuts et rentrez dans le cercle vertueux de l'Économie Sociale et Solidaire.

ASPE-EUREKA, créateur de services Solidaires, tous unis vers l'emploi ! Renseignements : 05 56 16 17 94
www.eurekaservice.fr

MJC

Nous avons tous vécu des temps difficiles avec la crise sanitaire liée au COVID-19. Cette période nous a prouvé que chacun peut se surpasser et trouver des solutions pour maintenir le lien avec nos adhérents, nos partenaires.

Les intervenants, les salariés ou les bénévoles ont proposé des rencontres virtuelles, des cours virtuels, des expositions, des concours, des tutos plus surprenants les uns que les autres. Les animateurs ont fait preuve d'imagination, de persévérance pour toujours vous accompagner pendant ces temps de confinement, après confinement et pour vous proposer une rentrée adaptée.

Nous avons mis en place des pré-inscriptions en ligne (liens mineur ou majeur) :

<https://forms.gle/kAXSx1JxpZqoFgba9>

<https://forms.gle/8zBqUp9KE4DhLXq96>

Pour mieux cerner et accompagner vos souhaits nous vous proposons également une enquête : <https://docs.google.com/forms/d/e/1FAIpQLSdNXyPeTW3x-jLEybqzqkZg3la0PeVn2tcXr3S2RcOTmellNA/viewform>

Vous retrouvez ce Google-Forms sur nos réseaux et les réseaux sociaux de la ville, que nous remercions pour ce relais et ce soutien. Nous vous retrouverons le samedi 5 septembre à la MJC, au forum des associations, pour les inscriptions et pour toutes demandes de précisions. En attendant consulter notre site www.mjcbruges.com

FORMATION LAÏCITÉ

Formation gratuite de 2 jours proposée par la PLEB dans le cadre du programme de formation national « Valeurs de la république et Laïcité » piloté par l'Agence Nationale pour la Cohésion des Territoires. Elle vise à permettre aux professionnels, agents publics, salariés ou bénévoles associatifs d'être au clair avec le principe de laïcité, de mieux comprendre comment l'appliquer et l'expliquer, et ainsi contribuer à promouvoir le vivre ensemble.

Infos et inscriptions :

www.pleb.fr ou 07 50 22 56 55

INSCRIPTIONS ATELIERS THÉÂTRE DU PLEB 7 - 12 ANS

Animés par des comédiens professionnels, 4 ateliers hebdomadaires à l'Espace Culturel Treulon : pour découvrir le plaisir de jouer, improviser, s'exprimer, trouver sa place dans un groupe, dépasser ses peurs, raconter des histoires, prendre conscience de soi et de l'autre...
Infos : www.pleb.fr ou 07 50 22 56 55

CROIX ROUGE FRANÇAISE

Le Bouscat-Bruges

Mardi 9 Septembre 2020 : Réouverture

Du samedi 12 au 18 septembre 2020 : Quête annuelle

Lundi 5 et mardi 6 octobre 2020 : Vente Automne-Hiver

Mardi 10 novembre 2020 : Vente de jouets

Décembre : Ventes au profit du Téléthon

Recette au profit des personnes défavorisées

Unité locale du Bouscat-Bruges

70 rue du Président Kennedy

Résidence Didier Daurat - Bât E

33110 LE BOUSCAT

Contact : 05 56 42 18 56

VENEZ FAIRE DÉCOUVRIR LA GYM À VOS ENFANTS

La section gym sportive de l'ESB vous propose les inscriptions le Mercredi 26 août 15h-19h et Mercredi 2 septembre 16h-19h ainsi qu'un après-midi découverte avec possibilité d'inscriptions le mercredi 9 septembre de 13h à 16h dans la salle spécialisée de gymnastique à l'intérieur de la salle Majau du complexe sportif A. Galinier Avenue de Verdun à Bruges. Tous les renseignements sont sur notre site www.esbrugesgym.fr, Facebook et Instagram et pour tout contact esbgym@orange.fr À très bientôt.

LES DÉCORÉS DU TRAVAIL SONT TOUJOURS LÀ !

Nous avons été obligés de rester en sommeil car notre association concerne surtout les seniors qui restent une population plus fragile face au virus. Dès la rentrée de septembre et avec l'appui de la mairie, nous reprendrons nos activités. Nous vous tiendrons au courant au plus tôt et merci de continuer de nous faire confiance.

La Présidente Claudine Lozes

Tél. 06 82 39 90 66

agenda

SEPTEMBRE

Ven. 5

De la graine à l'assiette, vers l'autonomie alimentaire

de 18h30 à 20h30, Chais du Grand

Darnal

Les coquelicots de Bruges pour la transition écologique

Sam. 5

Salon des Associations

de 9h à 13h, à l'Espace Treulon

Sam. 5

Inscriptions MJC

de 10h à 12h, à la MJC

au Forum des Associations

Sam. 5

Inscription aux ateliers théâtre du PLEB 7-12 ans

En ligne sur www.pleb.fr ou au

Salon des Associations le samedi 5 septembre de 10h à 13h.

PLEB / Patronage Laïque des Écoles de Bruges

Mer. 9

Réouverture de la Croix Rouge Française

Mer. 9

Après-midi découverte Gym sportive

de 13h à 16h, salle Majau

(Complexe Galinier)

Entente Sportive de Bruges section Gym sportive

12 > 18

Quête annuelle

Croix Rouge Française

Sam. 26

Sortie Famille «Bassins de Lumières» - 4 expositions

Bordeaux - Base sous-marine

MJC BRUGES

à partir du Mer. 30

Inscription Jeunesse Vacances Toussaint (11-17 ans)

à la MJC - Forum des Associations

MJC BRUGES

OCTOBRE

Vacances de la Toussaint

(date à définir)

Stage de théâtre 9-12 ans

PLEB / Patronage Laïque des

Écoles de Bruges

3 > 16

Exposition photo - ateliers

MJC

Hall du Forum des Associations

MJC de Bruges

Sam. 3 et Dim. 4

Stage de danses grecques

Salle du Tasta

MJC BRUGES & Association

Hellénique de Bordeaux

Lun. 5 et Mar. 6

Vente Automne-Hiver

Croix Rouge Française

Sam. 10

Sortie Famille «Cité de

l'Océan et Aquarium»

Biarritz

MJC de Bruges

19 > 30

Activités Jeunesse Vacances

Toussaint (11-17 ans)

MJC, Foyer et extérieur

MJC de Bruges

NOVEMBRE

Mar. 3

Café littéraire « La Nature »

20h, Espace Treulon (salle

Linsolas)

On the road Company

Jeu. 5

Sortie Famille «La saga de Grimr»

Espace Treulon

MJC de Bruges

Mar. 10

Vente de jouets

Croix Rouge Française

14-15

Bourse aux jouets /

puériculture

Salle du Tasta

INTER-ASSO

Dim. 15

« Dimanche en chantant »

Stage de chant choral

Forum des Associations (salle 2)

MJC de Bruges

Sam. 28

2 Sorties Familles :

«Musée d'Histoire Naturelle»

à Bordeaux

«Lodka, Clowns déjantés»

à l'Espace Treulon

MJC de Bruges

DÉCEMBRE

Tout le mois

Ventes au profit du Téléthon Croix Rouge Française

1 > 15 déc.

Pré-inscriptions séjour Ski du 7 au 12 février (11-17 ans)

en ligne sur le site de la MJC

MJC BRUGES & Service Jeunesse

de la Ville de Bruges

à partir du Mer. 2

Inscription Jeunesse Vacances

Noël (11-17 ans)

à la MJC - Forum des Associations

MJC de Bruges

28 > 31

Activités Jeunesse Vacances

de Noël (11-17 ans)

MJC, Foyer et extérieur

MJC de Bruges

TOUTE L'ANNÉE

Randonnées :

à partir du 10 sept.

Randonnées du jeudi (tous les 15 jours)

à partir du 13 sept.

Randonnées du dimanche

à partir du 19 sept.

Marche Nordique le samedi au Domaine du Pinsan à Eysines

Bruges Rando Pédestre

Sorties spectacles du PLEB

Inscription sur www.pleb.fr

PLEB / Patronage Laïque des

Écoles de Bruges

annuaire des assos

A.B.C

Président : Cédric Garde
abcpe33520@gmail.com

Alter z'égaux

Présidente : Marie-Céline Jarretou
Tél. 06 16 06 54 73
alterzegaux@gmail.com

AMAP (Association pour le Maintien de l'Agriculture Paysanne)

Contact : Danièle Pouvreau
Tél. 06 89 65 17 13
amapbrugeslebouscat@gmail.com

AMCSB (Association maladies Chroniques Sport & Bien-Être)

Présidente : Laurence Colombel
Tél. 06 51 68 50 30
association.amcsb@gmail.com

A.M.I. 33

(Association de défense des malades, invalides et handicapés)
Yvonne Nouqueret 05 56 57 70 52
ami33bruges@orange.fr

ASPE-EUREKA

Présidente : Fabienne Dufosse
Tel. 05 56 16 17 94
contact@eurekaservice.fr
www.eurekaservice.fr

Au Jardin de Fourchebêche

Présidente : Monique Garcia
Tél. 06 98 36 20 55
contact@fourchebeche.fr

L'Atelier de Loisir Créatif de Bruges

Contact : Henriette Boelinger
Tél. 06 24 81 06 07
bruges-creatif@hotmail.fr

L'Atelier de Peinture

Les Couleurs de Bruges
Président : Lionel SERRE
lescouleursdebruges33520@gmail.com

Bridge Club de Bruges

Président : Pierre Lamarque
Tél. 06 70 81 22 59

Bruges Créations Textiles

Présidente : Magali Blaisot
Tél. 05 56 57 86 55
brugescreatex@orange.fr

Bruges Rando Pédestre

Présidente : Claudine Tessier
Tél. 05 56 43 10 71 / 06 79 17 62 52
bruges-rando-pedestre@laposte.net

Bruges Urgence Transition (BUT)

Président : Didier Pouvreau
Tél. 06 07 61 46 50
brugesurgencetransition@gmail.com
www.facebook.com/
BrugesUrgenceTransition
brugesurgencetransition.blogspot.com

Bruges Yoga et Bien Être (BYBE)

Présidente : Irène Descamps
Tel. 06 66 88 92 17
assobybe1@gmail.com

CLCV Union Locale Bordeaux Nord

Président : Jean Baptiste Borthury
Tél. 06 08 38 04 81
bordeauxnord@clcv.org

Club des Entreprises CEBA

Président : Cédric Pisiaux
Tél. 06 33 08 40 90
correspondant@club-ceba.org
www.club-ceba.org

Compagnie JA-BERT

Président : Jacques Priam
Tél. 06 11 36 00 81
liliane.dessombs@sfr.fr

Croix-Rouge Française

Unité Locale du Bouscat-Bruges
70 rue du Président Kennedy
Résidence Didier Daurat - Bât E
33110 Le Bouscat
Contact : 05 56 42 18 56

Confédération Syndicale des Familles (C.S.F.)

Présidente : Claudine Vinet
Tél. : 05 56 57 53 04
csfbruges@orange.fr

Décorés du Travail

Nouvelle Aquitaine
Section Le Bouscat-Bruges
Présidente : Claudine Lozes
Tél. 05 56 02 49 95 - 06 82 39 90 66
claudine.guignon@gmail.com

Entente Sportive de Bruges (E.S.B.)

Président : Alain Dupuy
Tél. 05 56 28 58 78
esbruges@orange.fr

Les Eveillés Bordelais

Présidente : Claudine Vinet
Tél. 05 56 28 84 96
claudine_vinet@orange.fr

Les Parents d'Arc en Ciel

Présidente : Christine Mayneng
arc.en.ciel.33520@gmail.com

Fédération des Conseils des Parents d'Élèves (FCPE)

Pour le Collège Ausone :
Présidente : Virginie Monguilhet
fcpeausone@gmail.com
Pour le Collège Rosa Bonheur :
Présidente : Véronique Barp-Ronteix
06 68 16 74 66
veronique.barpronteix@gmail.com

Hand'In Cap

Présidente : Sophie Brosse
hand.in.cap33@gmail.com

Hop'Art

Présidente : Maddy Monsinjon
Tél. 07 82 33 08 54
hop.art@gmx.fr

Jumelages Internationaux de Bruges (JIB)

Tél. 06 76 03 32 49
jumelages.bruges@aol.fr

La Mémoire de Bruges

Présidente : Monique Castet
Tél. 06 27 30 64 08
lamemoiredebruges@orange.fr

Le Carrefour des Cultures

Présidente : Oumou Baldé
Tél. 06 29 90 26 52
acarrefourdescultures@gmail.com

Les Tordues du Fil

Présidente : Laurence Chaptal
ltdf.association@gmail.com

Lions Club Bordeaux Aliénor d'Aquitaine

Président : Joël Villacreces
Tel. 06 63 03 56 51
villacreces.joel@gmail.com

MAM Z'ELLE COCCINELLE

Cécile : 06 66 59 51 80
Sofie : 06 03 86 65 15
lapeyradesofie@sfr.fr

M.J.C.

Maison des Jeunes et de la Culture
Présidente : Véronique Barp-Ronteix
Tél. 05 56 28 24 32
administration@mjcbruges.com
www.mjcbruges.com
Facebook : @MJCBruges

On The Road Company

Contact : Jacqueline Le Franc
ontheroadcompany@gmail.com

Paroisse Saint Pierre

Contact : Bernard Le Franc
Tél. 06 89 09 09 98
bernard.le-franc@wanadoo.fr

PATCH en Bruges

Présidente : Marie-France Dupuy
Tél. 05 56 57 80 34
mariefrancedupuy@yahoo.fr

Patronage Laïque des Écoles de Bruges (PLEB)

Présidente : Cathy Sirat
Tél. 07 50 22 56 54
www.pleb@gmail.com

Pour une Taumachie Authentique 33

Président : Philippe Vignau
Tél. 05 56 28 74 40 - 06 98 73 36 21
ph.vignau@wanadoo.fr

Quartiers de Lecture

Président : Olivier de Fallois
Tél. 06 40 19 15 26
bdpep@orange.fr



Bruges